

**Structura organizatorică
Casa Județeană de Pensii Caraș-Severin
Anexa nr.1 la ordinul nr.488/04.02.2019**

Anexa nr.1

**APROB,
PREȘEDINTE C.N.P.P.
Robert-Iulian SWĂNESCU**

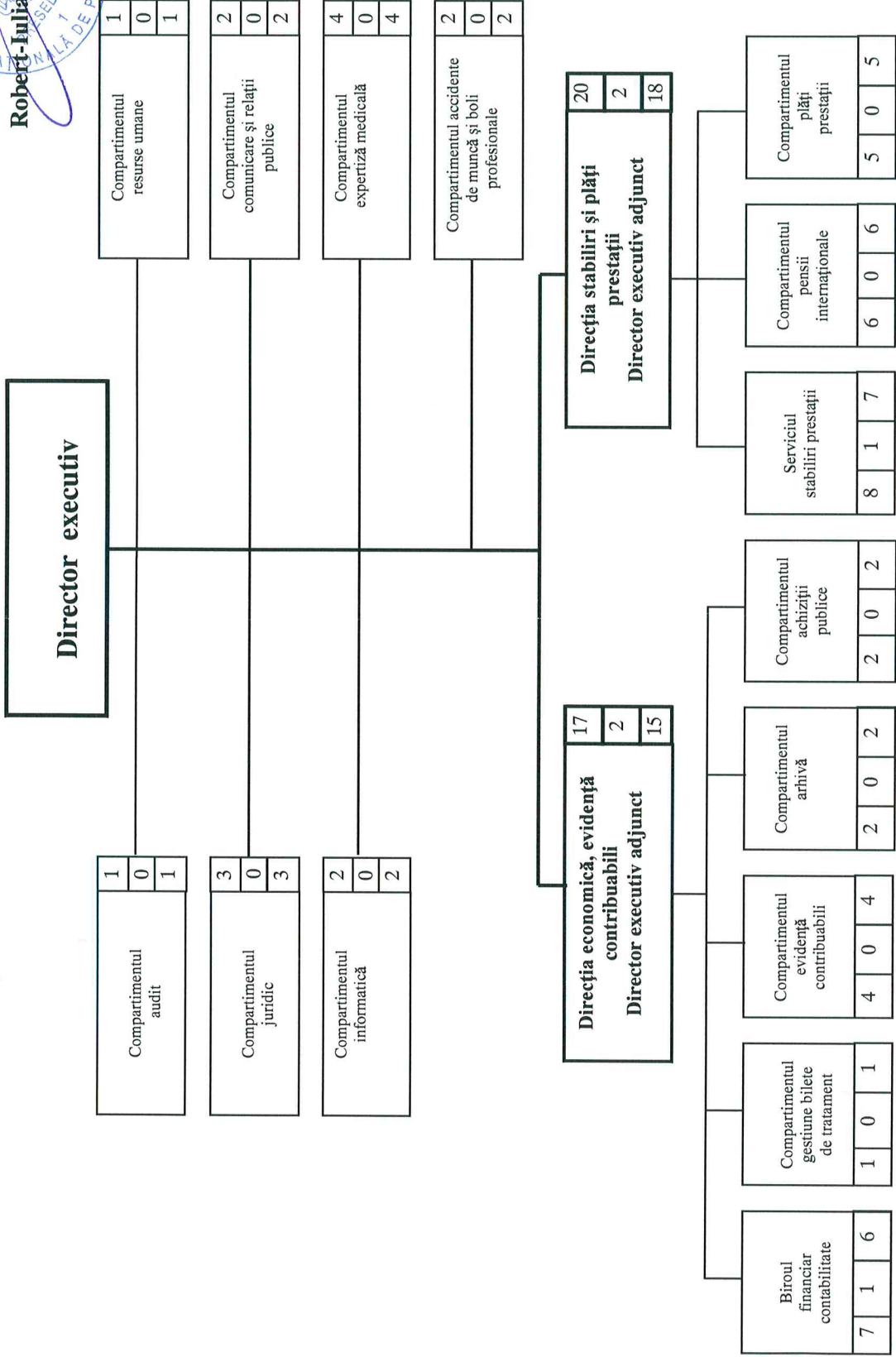

LEGENDA

Total posturi	din care:	
	conducere	execuție
53	5	48